株式会社 栄工舎

展示コンセプト

難削材から難加工までのニーズに合った多彩な形状と
豊富な寸法アイテムの切削工具のご提案

メイン商品の特徴

商品紹介ページへ
http://www.fuchimoto.co.jp/recommend/detail?id=133

○超硬ソリッド球面カッター　SQCS2-A/CSQCL2-A/CSQCS4-A/CSQCL4-A

多軸による複雑な加工はもちろん、曲面やクロス穴の内側のバリ取り、面取りも加工できます。

○タップリムーバー Plus　TR－P/TRL－P

破損してしまったハイスのタップを除去し、再タップ加工な状態にする専用ドリル。

課題解決事例

CSQCS2-A/CSQCL2-A/CSQCS4-A/CSQCL4-A
超硬ソリッド球面カッター
シャフト部品のクロス穴部分の外径側、
内径側のバリを形状に沿うように加工。
（写真は加工サンプル）

TR-P/TRL-P
タップリムーバー Plus
部品加工の最終段階で起きてしまった
タップの破損にワークの取り外し等を
せずに短時間で破損タップ除去、
再タップ加工。
（写真は加工サンプル）

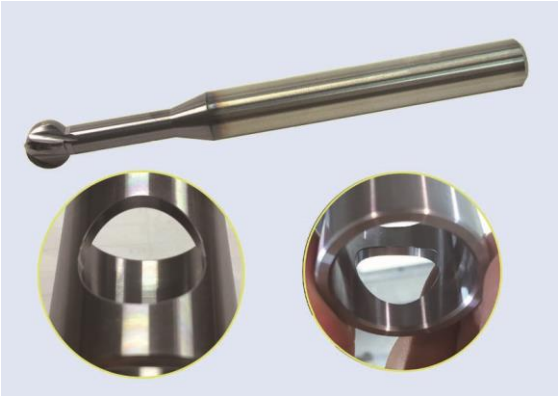

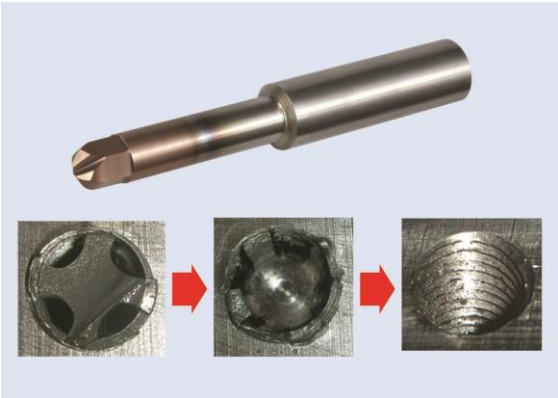

メーカーHP　http://eiko-sha.co.jp/index.html